

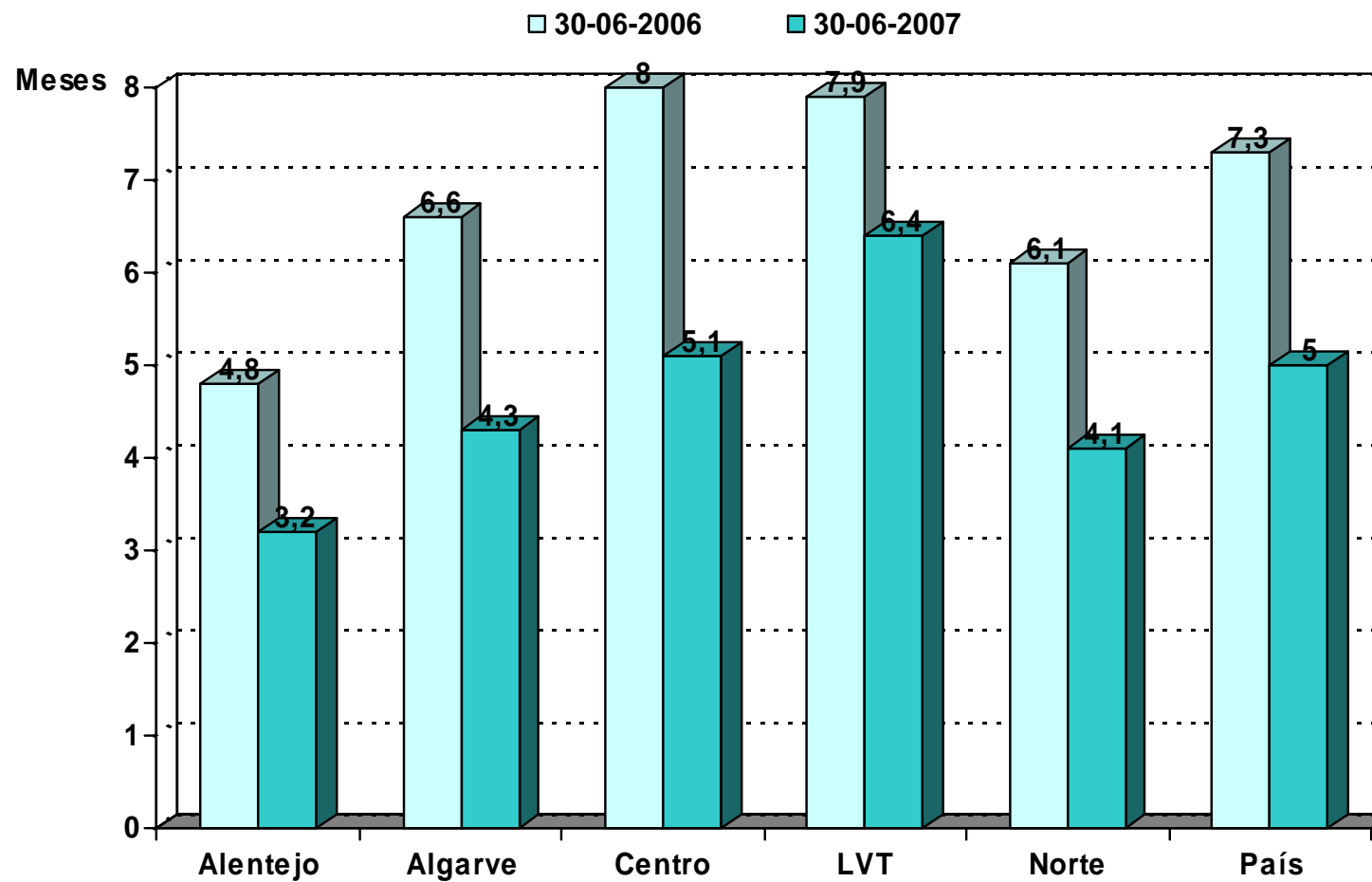

## **Evolução de indicadores da LIC e da actividade cirúrgica**



## Mediana do TE na LIC por região (meses)



## Evolução da mediana do TE na LIC por região (meses)

| ARS      | 31 - Dez - 05 | 30 - Jun - 06 | 31 - Dez - 06 | 30 - Jun - 07 |
|----------|---------------|---------------|---------------|---------------|
| Alentejo | 6,2           | 4,8           | 4,4           | 3,2           |
| Algarve  | 8,1           | 6,6           | 6,4           | 4,3           |
| Centro   | 9,9           | 8,0           | 7,4           | 5,1           |
| LVT      | 8,3           | 7,9           | 7,9           | 6,4           |
| Norte    | 8,0           | 6,1           | 5,5           | 4,1           |
| País     | 8,6           | 7,3           | 6,8           | 5,0           |

**Mediana do TE na LIC (meses)**

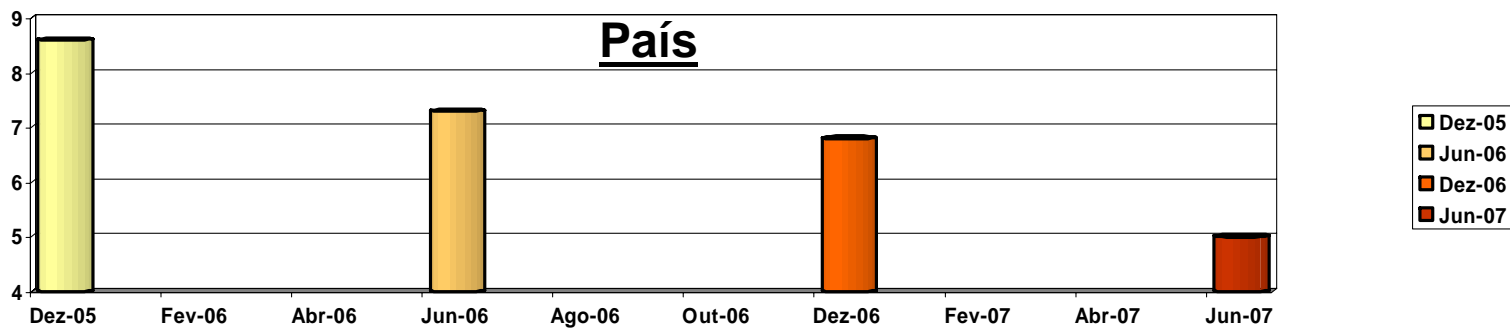

## Evolução do nº de episódios em LIC

**Evolução do nº de episódios em espera há mais de um ano em LIC (%)**

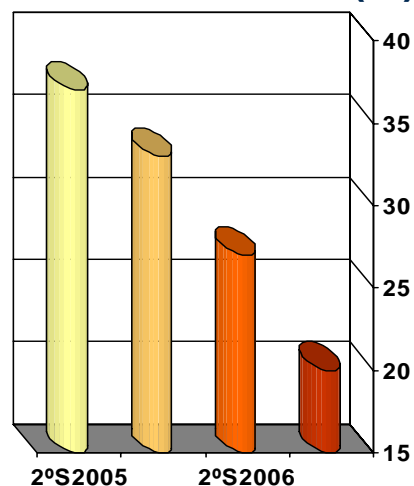

■ 2ºS2005 ■ 1ºS2006 ■ 2ºS2006 ■ 1ºS2007

| País  | 31 Dez 05      | 30 Jun 06      | 31 Dez 06      | 30 Jun 07      |
|---|----------------|----------------|----------------|----------------|
| <b>Total</b>                                  | <b>241.425</b> | <b>238.073</b> | <b>226.113</b> | <b>208.632</b> |
| <b>Variação % do Nº Inscritos face a 2005</b> | <b>0</b>       | <b>1.4%</b>    | <b>6.3%</b>    | <b>13.6%</b>   |
| <b>utentes c/mais de 1 ano de espera</b>      | <b>88.494</b>  | <b>78.566</b>  | <b>61.706</b>  | <b>41.997</b>  |
| <b>% de utentes c/mais de 1 ano de espera</b> | <b>37%</b>     | <b>33%</b>     | <b>27%</b>     | <b>20%</b>     |

## Evolução da actividade cirúrgica programada

| País                      | Ano de 2005*   | 1º Semestre 2006 | Ano de 2006    | 1º Semestre 2007 |
|---------------------------|----------------|------------------|----------------|------------------|
| <b>Internamento</b>       | <b>223.319</b> | <b>139.188</b>   | <b>280.508</b> | <b>155.529</b>   |
| <b>Ambulatório</b>        | <b>70.163</b>  | <b>37.857</b>    | <b>52.497</b>  | <b>26.225</b>    |
| <b>Hospitais públicos</b> | <b>293.482</b> | <b>177.045</b>   | <b>333.005</b> | <b>181.754</b>   |
| <b>Convencionados</b>     | <b>2.686</b>   | <b>4.203</b>     | <b>13.842</b>  | <b>13.651</b>    |
| <b>Total</b>              | <b>296.168</b> | <b>181.248</b>   | <b>346.847</b> | <b>195.405</b>   |

\* Os valores da produção de 2005 são valores estimados a partir dos dados registados no SIGLIC (nem toda a produção referente ao ano de 2005 foi registada no SIGLIC).



## Grupos de serviços – 1º Semestre 2007

### Distribuição da LIC

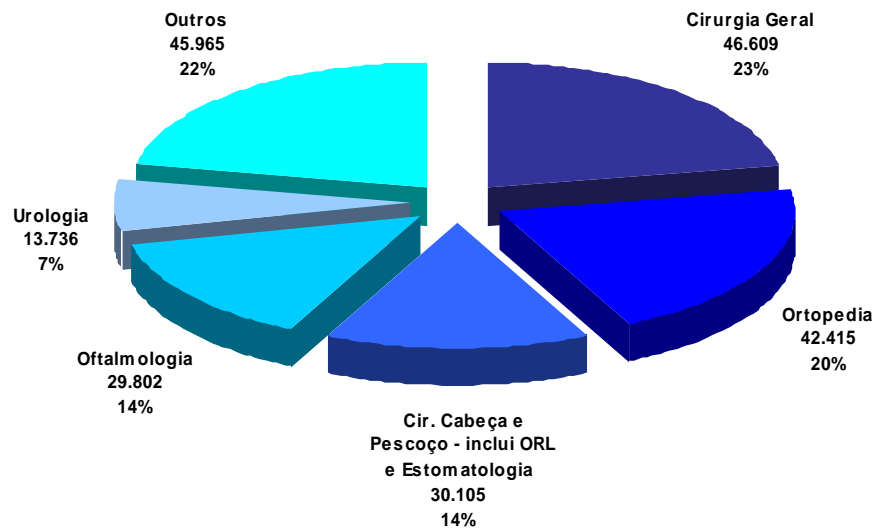

### Mediana do TE na LIC (meses)

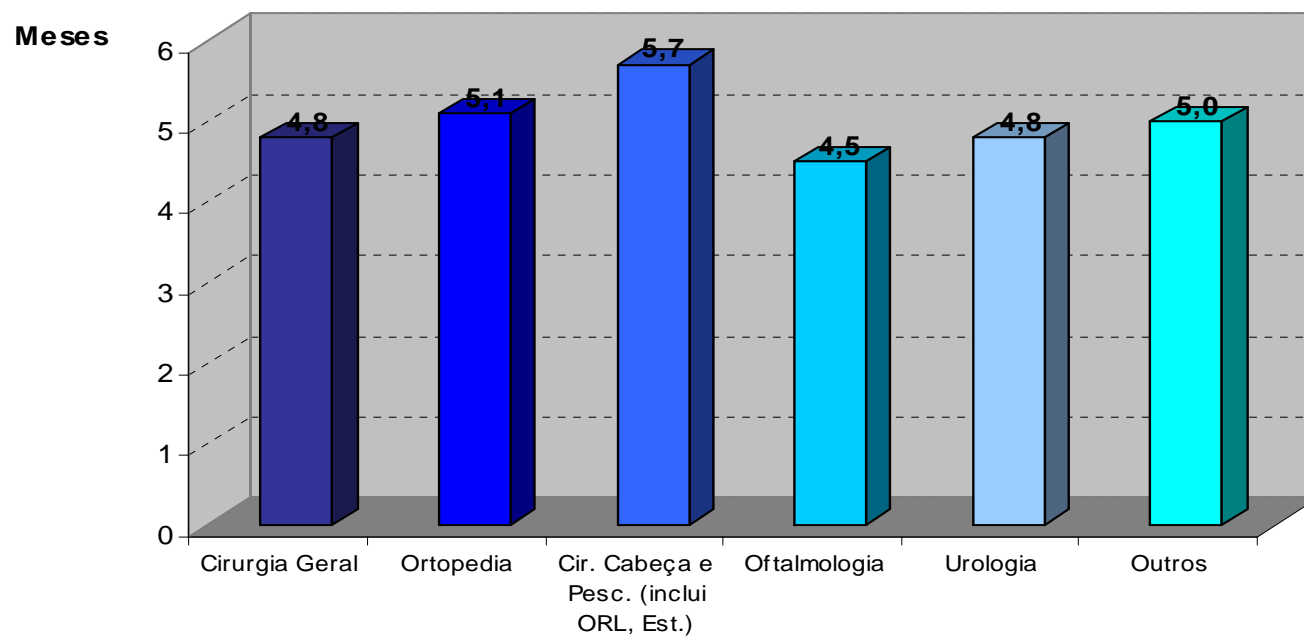

## Transferências realizadas para entidades convenionadas

De 01/Dez/04 a 30/Jun/07

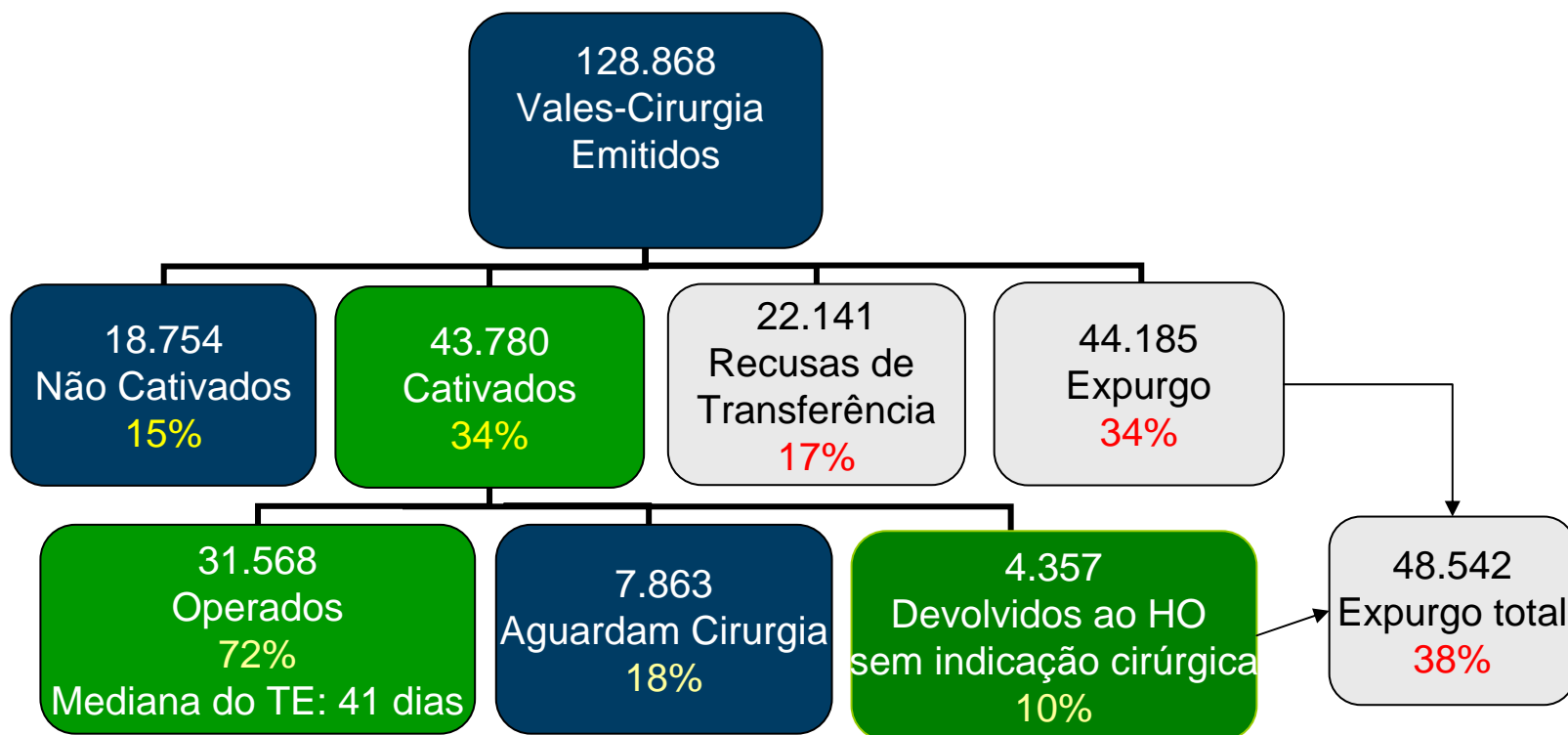



# Evolução da actividade cirúrgica e da LIC nos hospitais públicos e convencionados

Nº Episódios **Evolução da actividade cirúrgica no País**

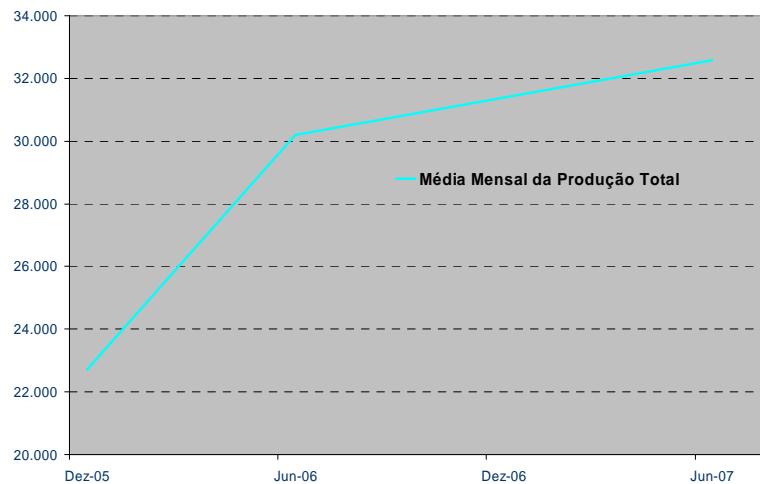

Nº Episódios **Evolução da actividade cirúrgica dos Hospitais Convencionados**

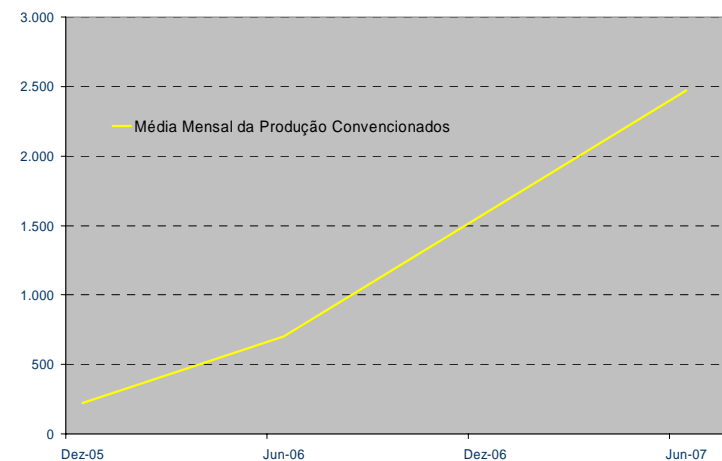

Nº Episódios **Evolução da LIC**

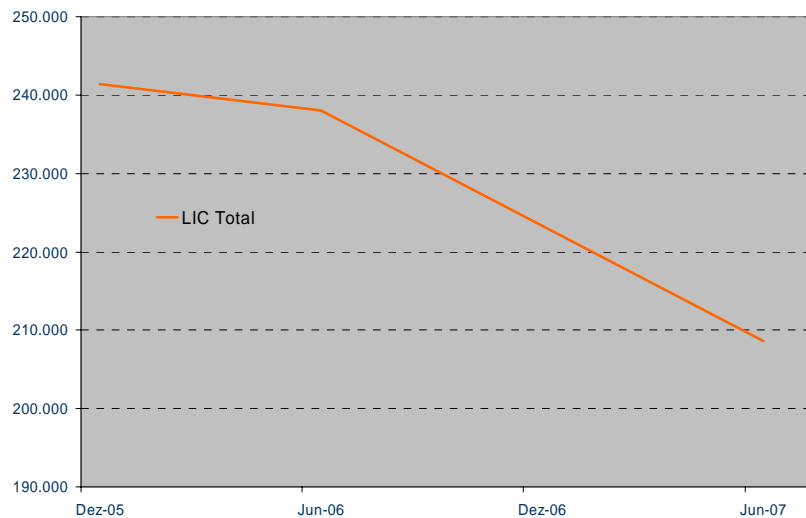



## Evolução da mediana do tempo de espera na LIC

Mediana do TE (meses)

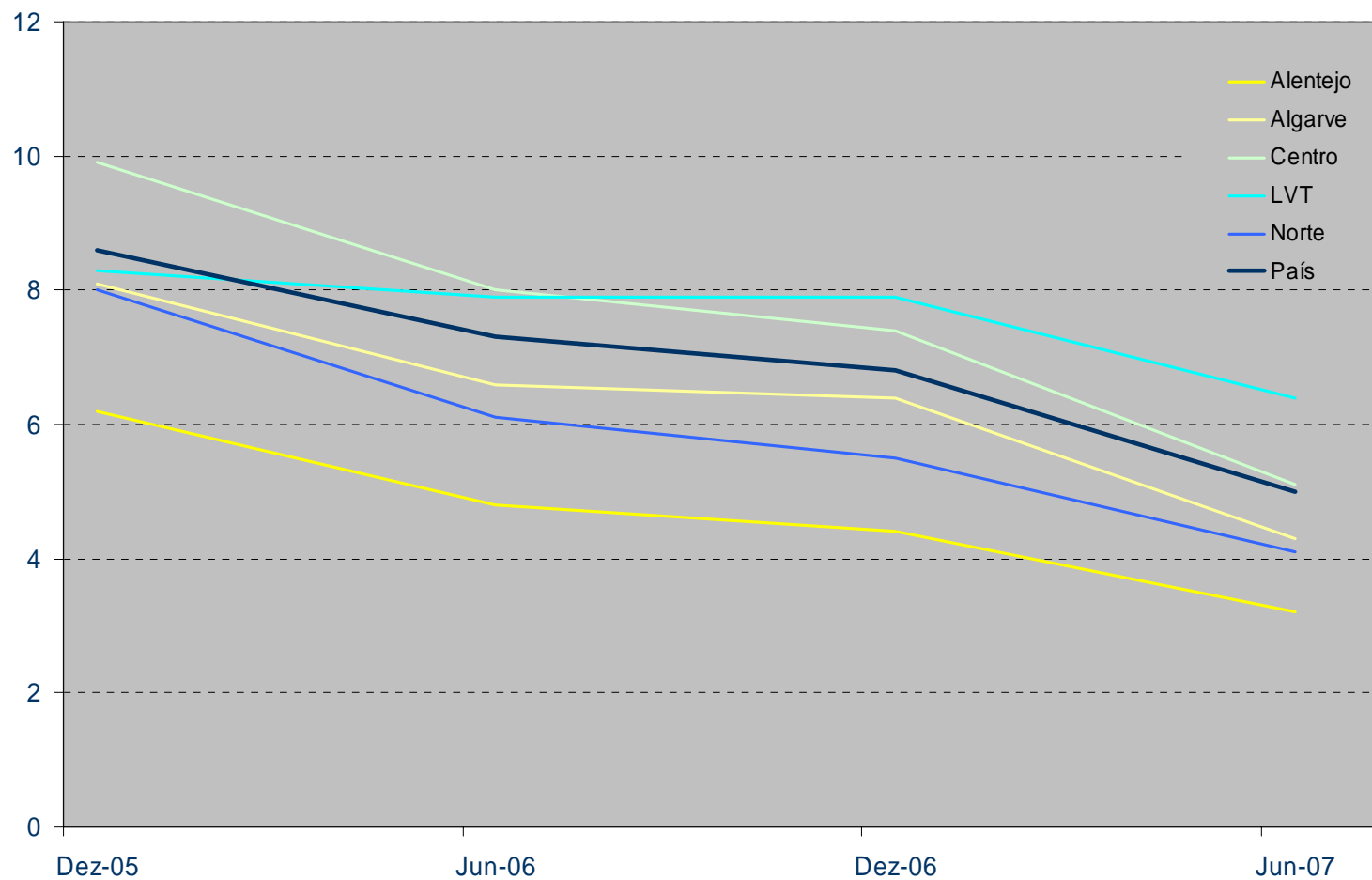

# Evolução da actividade cirúrgica dos hospitais convencionados

Nº de Episódios

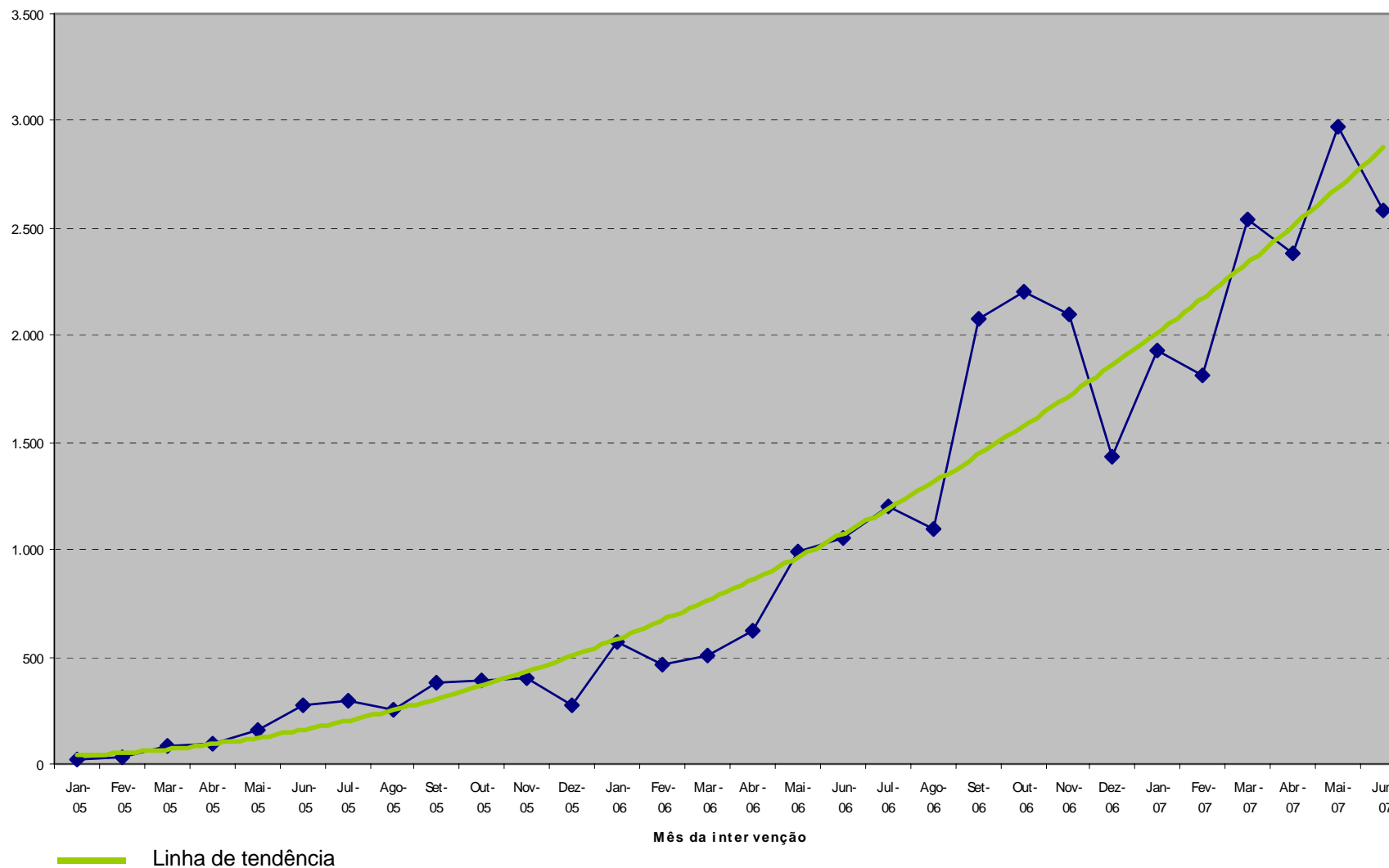

## Nº episódios em LIC e medianas de TE por Região e no País – 1º Semestre 2007

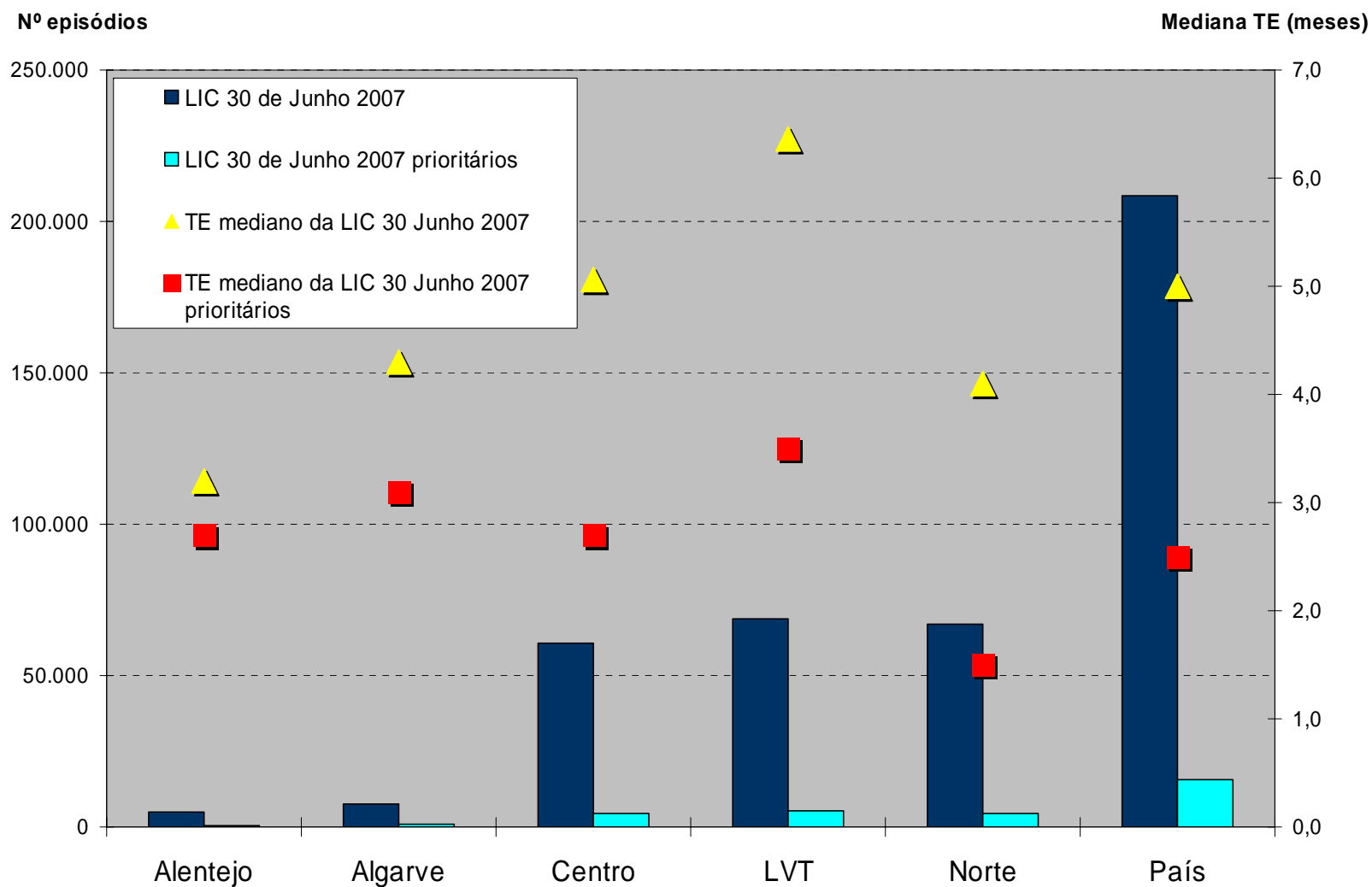

## Percentagem de utentes em LIC com TE superior a 12 meses – 1º Semestre 2007

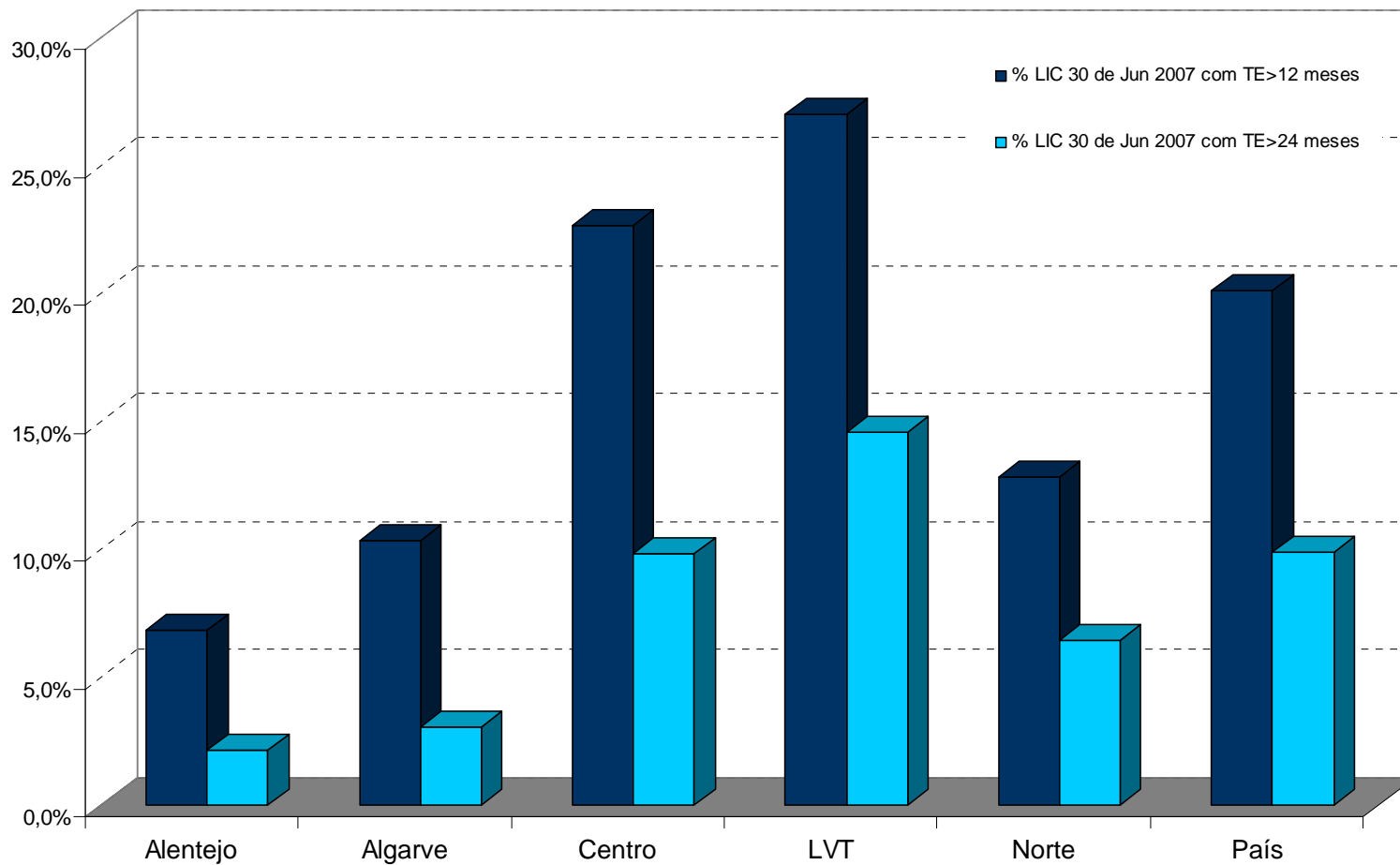

## Actividade cirúrgica total e a mediana do TE na LIC por Região e no País – 1º Semestre 2007

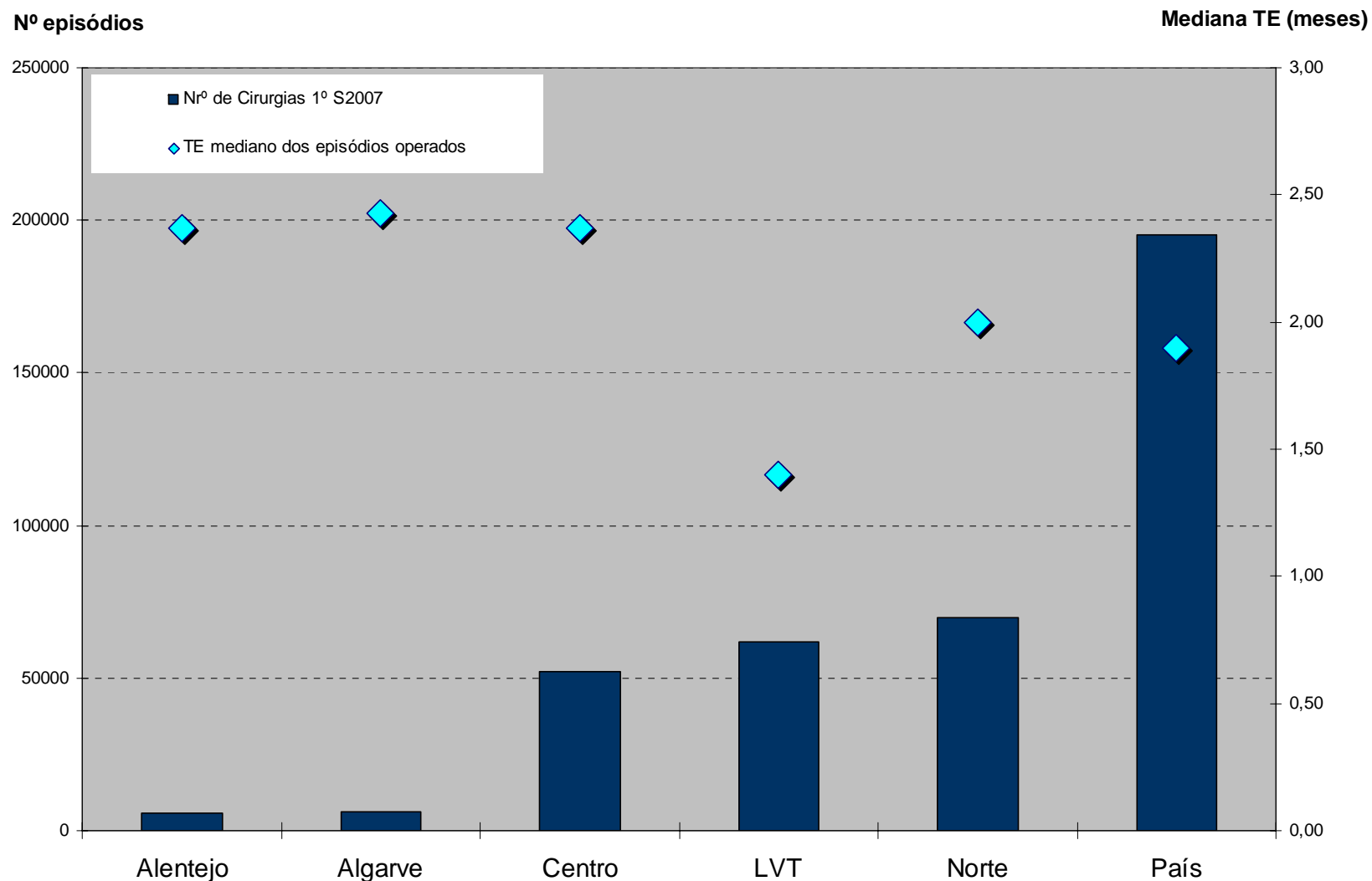

Actividade cirúrgica total: episódios cirúrgicos realizados nos hospitais do SNS e nos convencionados

## Nº de episódios em LIC e medianas de TE por Grupos de Serviços – 1º Semestre 2007

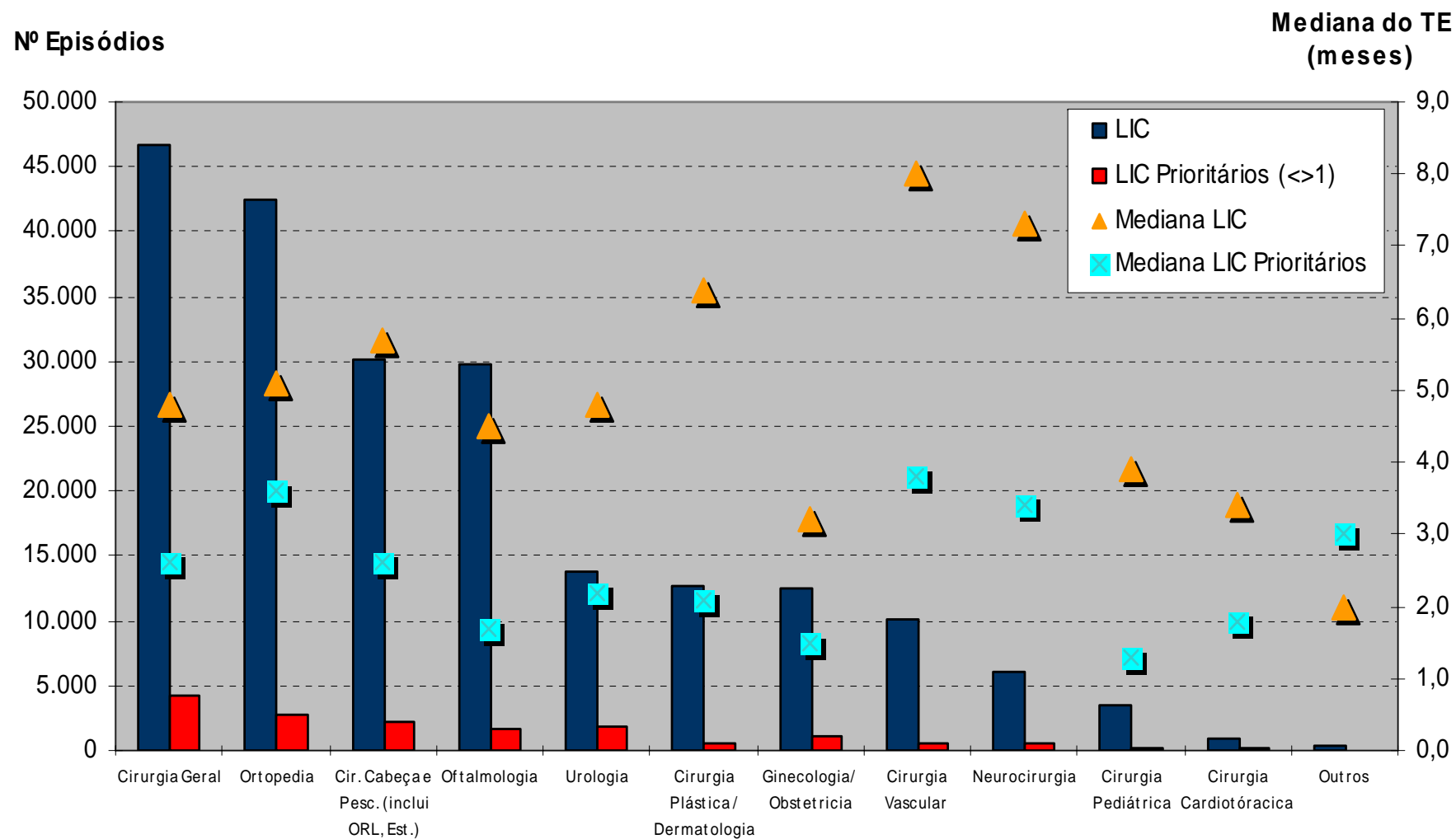



# Actividade cirúrgica total e mediana do TE dos episódios operados por Grupo de Serviço – 1º semestre 2007

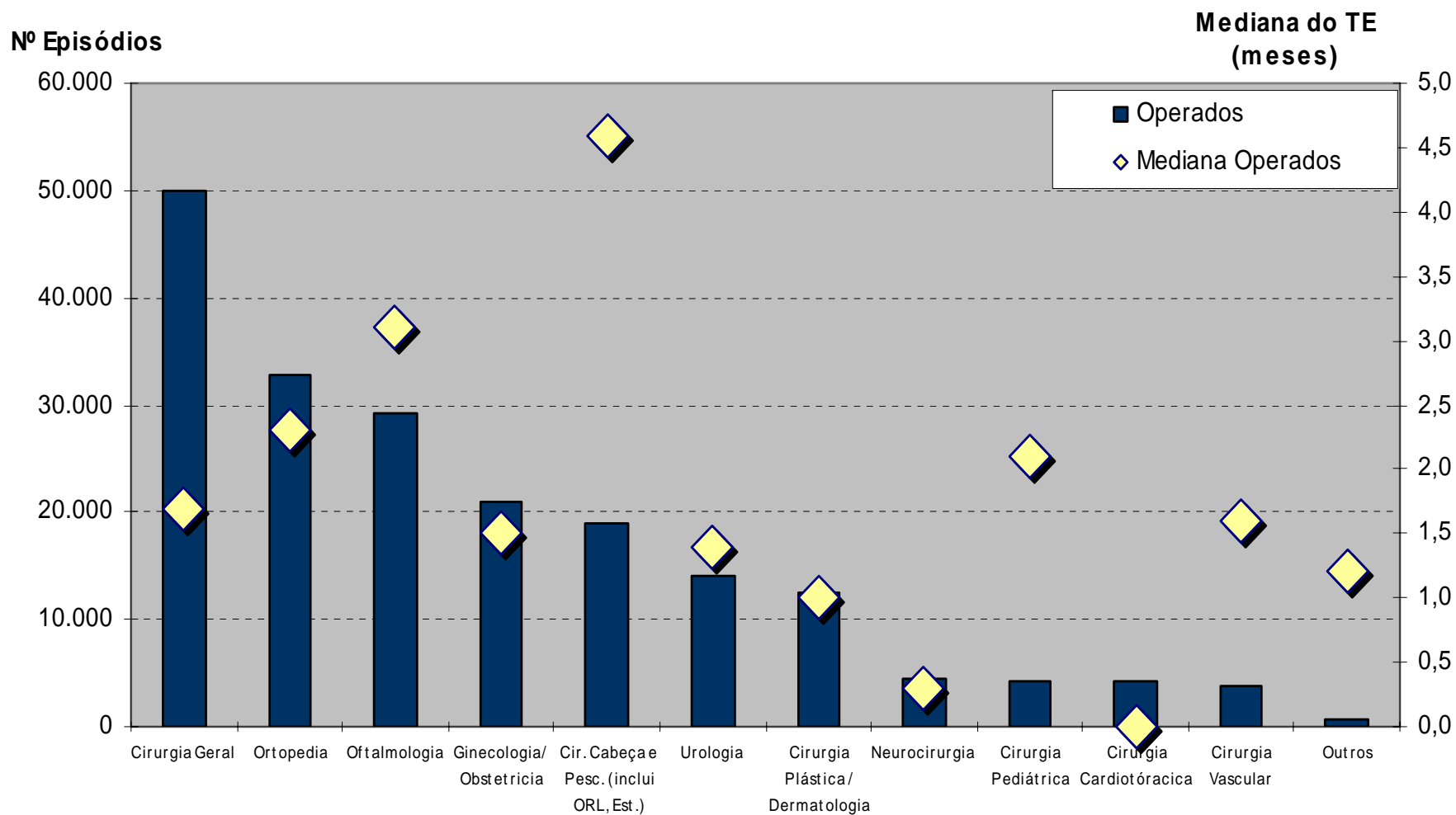

# Nº de episódios em LIC e a mediana de TE da LIC por agrupamento nosológico – 1º Semestre 2007

Nº Episódios

Mediana do TE (meses)

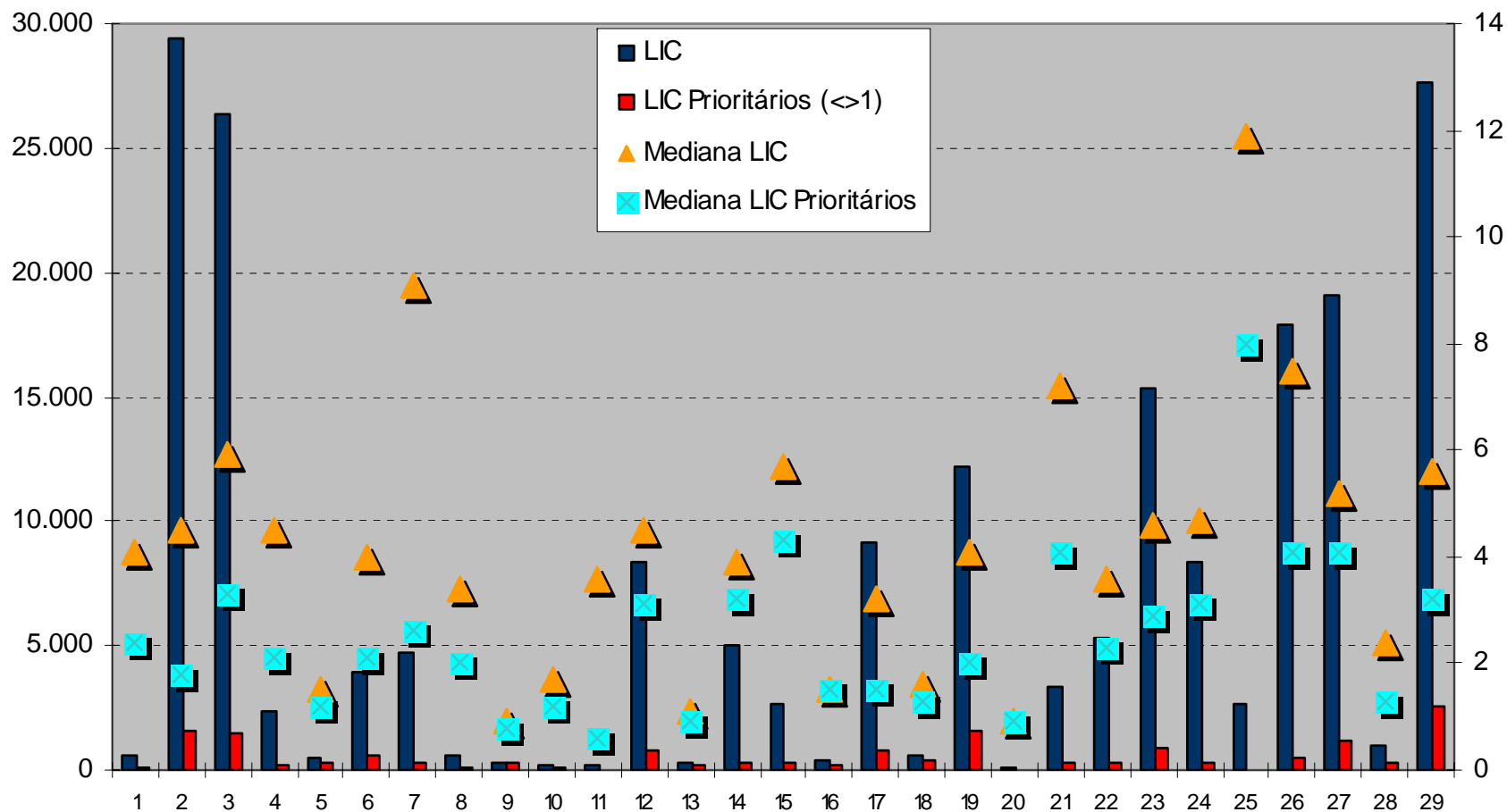



# Actividade cirúrgica total e mediana do TE dos episódios operados por agrupamento nosológico – 1º Semestre 2007

Nº Episódios

Mediana do TE meses

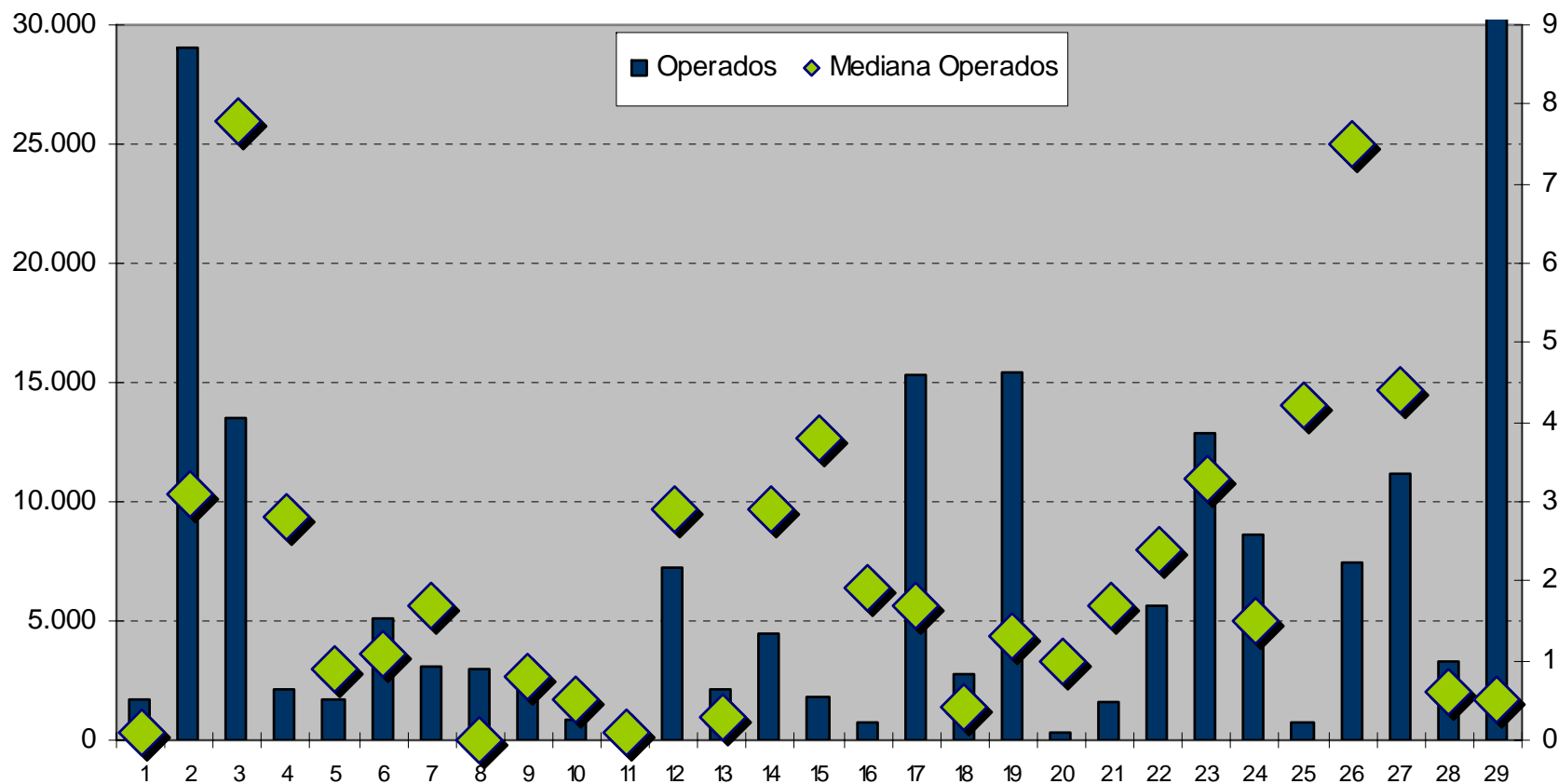



Ministério da Saúde



SIGIC  
Sistema Integrado de Gestão  
de Inscritos para Cirurgia

## Agrupamentos Nosológicos - Legenda

| N  | Agrupamento nosológico  | N  | Agrupamento nosológico  |
|----|---|----|---|
| 1  | Doença do sistema nervoso central                                 | 16 | Cancro da próstata  |
| 2  | Doença do olhos e anexos  | 17 | Doença do útero e anexos  |
| 3  | Doença das amígdalas, adenoides, nariz, seios peri-nasais, ouvido | 18 | Outros cancros da região abdominopélvica  |
| 4  | Doença da tiroide   | 19 | Outras doenças da região abdominopélvica  |
| 5  | Cancro da cabeça e pescoço  | 20 | Carcinoma do útero (corpo e cervix)   |
| 6  | Outras doenças da cabeça e pescoço                                | 21 | Procedimentos na coluna cervical  |
| 7  | Doença benigna da mama  | 22 | Quisto sinovial, Dupuytran, sind. do túnel cárpico, dedo em gatilho                 |
| 8  | Doença do coração   | 23 | Hernias inguino-femorais  |
| 9  | Cancro da mama  | 24 | Lipomas, quisto sebáceo, adiposidade localizada e lesões benignas da pele           |
| 10 | Outros cancros da região torácica                                 | 25 | Procedimentos na obesidade  |
| 11 | Outras doenças da região torácica                                 | 26 | Varizes dos membros inferiores  |
| 12 | Doença da vesícula biliar   | 27 | Artroses, desarranjos no joelho, complicação com implantes ortopédicos, halux valgo |
| 13 | Cancro do cólon e recto   | 28 | Neoplasias malignas não enquadráveis em outros agrupamentos                         |
| 14 | Hemorroidas, outras doenças anais, prolapso e incontinência       | 29 | Outras referências não enquadráveis em outros agrupamentos                          |
| 15 | Doença benigna da Prostata  |    |   |